COMUNI DI: BELFIORE
CALDIERO
COLOGNOLA AI COLLI
LAVAGNO
Provincia di Verona

P.A.T.I.

Lg.Reg. 23 Aprile 2004 n.11
art.16

TAVOLA 2
CARTA DELLE INVARIANTI
APPROVATA CON CONFERENZA DEI SERVIZI DEL

Cartografia di base unitaria C.T.R.N. georeferenziata

scala 1:10.000

DICEMBRE 2007

GRUPPO PROGETTAZIONE P.A.T.I.

Coordinatore Regionale
MAURO GIRIBON ARCHITETTO

Coordinatore Intercomunale
PIERGIORGIO TOMBOLAN ARCHITETTO

ROBERTO SBROGIO ARCHITETTO
collaboratori: dott. ssa. Laurentia Pellegrini Cipolla
geom. Enrico Morando

GIOVANNI MONTRESOR INGEGNERE
AMEDEO MARGOTTO ARCHITETTO
collaboratori: ing. Ilario Sangiorgi
operatore sistema informatici: Roberto Zanoni

VALENTINO SCIMITOLO ARCHITETTO
collaboratori: dott.ssa Chiara Bonaventi
operatore sistema informatici: Giancarlo Zorzella

PIERANTONIO CAVALLARO ARCHITETTO
collaboratori: dott. Federico Cavallaro

LINO GARBIN ARCHITETTO
collaboratori: arch. Maria Beatrice Parisi

I Sindaci	Responsabili Uffici Tecnici Comunali
Comune di Belfiore	geom. Luigi Citron
Comune di Caldiero	arch. Matteo Faustini
Comune di Colognola ai Colli	geom. Giancarlo Zenaro
Comune di Lavagno	geom. Michele Rossi

LEGENDA

NORME TECNICHE
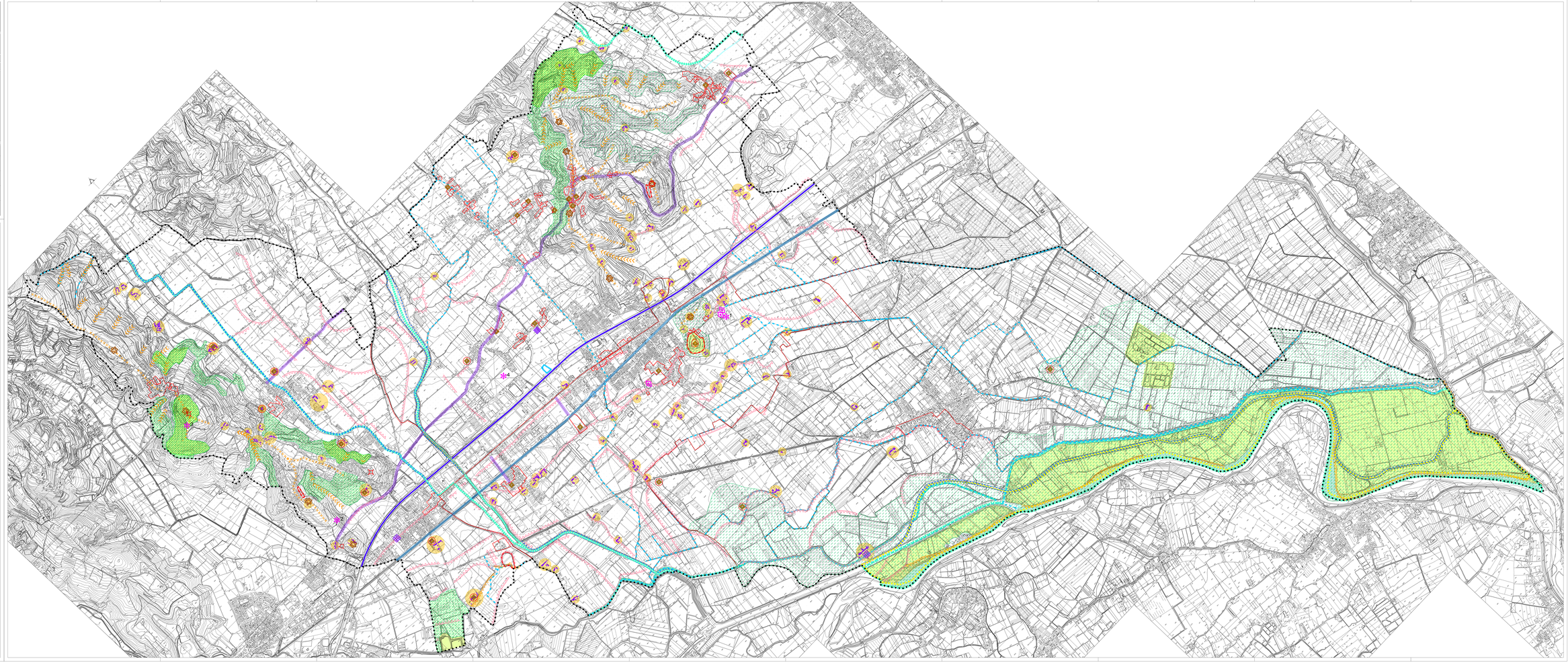
CONFINE DEL PATI	
CONFINI COMUNALI	
INVARIANTI DI NATURA GEOLOGICA	
ORLI DI SCARPATA altezza > 5 m	Art. 6.1.6
ORLI DI SCARPATA altezza < 5 m	Art. 6.1.6
CRESTE DI DISPLUVIO	Art. 6.1.5
VALLECOLE	Art. 6.1.7
CIME COLLINARI	Art. 6.1.5
CORSI D'ACQUA PRINCIPALI	Art. 6.1.1
CORSI D'ACQUA MINORI	Art. 6.1.1
ARGINATURE PRINCIPALI	Art. 6.1.1
GOLENE	Art. 6.1.2
INVASO ARTIFICIALE DI PROGETTO	Art. 6.1.3
SORGENTI TERMALI	Art. 6.1.4
INVARIANTI DI NATURA PAESAGGISTICO - AMBIENTALE	
AREE DI PREGIO PAESAGGISTICO	Art. 6.3.4
AREE BOSCHIVE	Art. 6.3.3
SITO DI IMPORTANZA COMUNITARIA IT 3210042	Art. 6.3.1
ELEMENTI STRUTTURALI DELLA RETE ECOLOGICA:	
NODI	Art. 6.3.2
CUSCINETTI	Art. 6.3.2
CORRIDOI ECOLOGICI	Art. 6.3.2
INVARIANTI DI NATURA STORICO - MONUMENTALE - ARCHITETTONICA	
AMBITI DEI CENTRI STORICI	Art. 12.1
VILLE VENETE INTERNE/ESTERNE AL CENTRO STORICO	Art. 12
SITI ARCHEOLOGICI	Art. 12.6
FORTIFICAZIONI STORICHE	Art. 12.4
SISTEMA DELL'ISOLIDA CON VALORE STORICO-AMBIENTALE ESTERNA AL CENTRO STORICO	Art. 12.2
ELEMENTI DI ARCHEOLOGIA INDUSTRIALE	Art. 12.4
STRADE E PERCORSI STORICI PRINCIPALI	Art. 12.5
CIPPI SIGNIFICATIVI	Art. 12.4
INVARIANTI DI NATURA FUNZIONALE	
AUTOSTRADA	Art. 17.2
FERROVIA/STAZIONE	Art. 18.1
*1 TERME DI CALDIERO	Art. 15.1
*2 CENTRO INTEGRATO PER LA PROMOZIONE DELLA SALUTE	Art. 15.1
*3 FORTE SAN BRICCIO	Art. 15.1
*4 CENTRO SERVIZI ALL'IMPRESA E ALL'UOMO	Art. 15.1